Der Selbstunterricht in der Kalligraphie

Geschrieben und lith. v. J. Ed. Sandtner in Prag.

Heft.

Digitized by the Internet Archive
in 2018 with funding from
Getty Research Institute

https://archive.org/details/derselbstunterri00sand

geschrieben und lithogr. v. Fr. Ed. Sandtner in Prag.

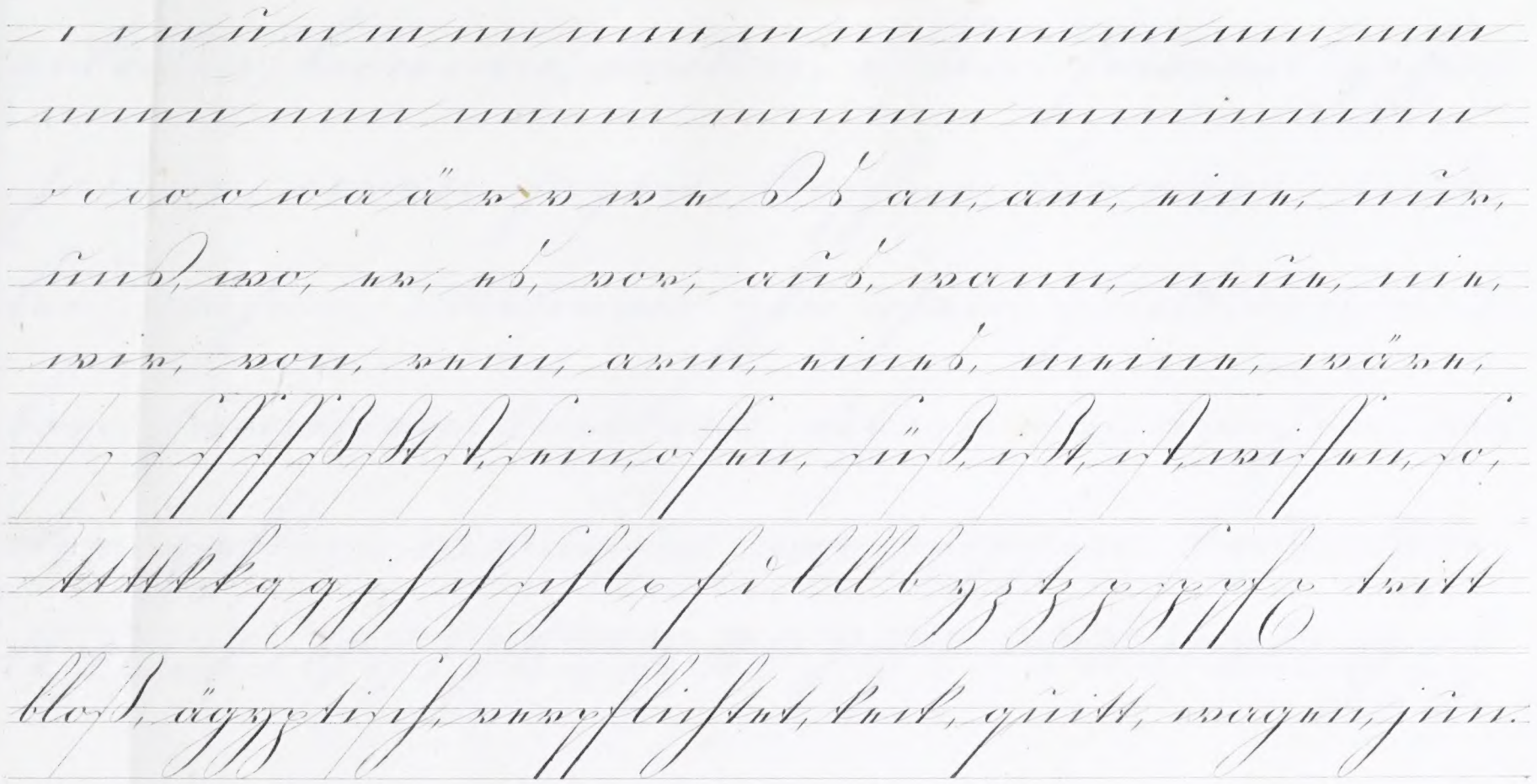

arbeiten, bedienen, denken, essen, frieren gehen,
hauen, irren, jagen, klopfen, lärmen, mau-
len, nähen, okuliren, pfuschen, quittiren, rau-
ben, summen, treiben, üben, verwerfen, wa-
ker, zahlen, wärmen, vertauschen, bedenken,
ALCDEFGHIJKLMNOPQRSTUVWXYZZ.

abcdefghijklmnoqqr. 3. Stuvwxyz.

A B C D E F G H I J K L

L M N O P Q R S T U

1. 2. 3. 4. 5. V W X Y Z. 6. 7. 8. 9. 0.

Weiche nie von dem Pfade der Tugend.

Wenn man einem Men-
schen zu verstehen giebt, daß man ihn treu
glaubt, so hilft dies sehr um ihn treu zu ma-
chen; u. wer nur den Argwohn hegt daß man
ihn betrügen will giebt einem Veranlassung,
ihn zu hintergehen. — Menschen können guten
Rath geben, aber sie können nicht den Sinn mit
theilen einen rechten Gebrauch davon zu machen.

1. 2. 3. 3. 4. 5. 5. 6 : 7. 7. 8. 8. 9. 9. 0. 10, 11, 12, 13, 14.

Anmerkung, Bedürfniß, Christ, Dank,
Erkenntlichkeit, Fleiß, Gedanken, Heil,
Jesuiten, Krümmung, Leiden, Macht
Nacht, Offenherzigkeit, Preis, Qual,
Redner, Schmeichelei, Traum, Unrecht,
Versammlung, Werke, Bantippe, Yssop,
Zerstörung Jerusalems.

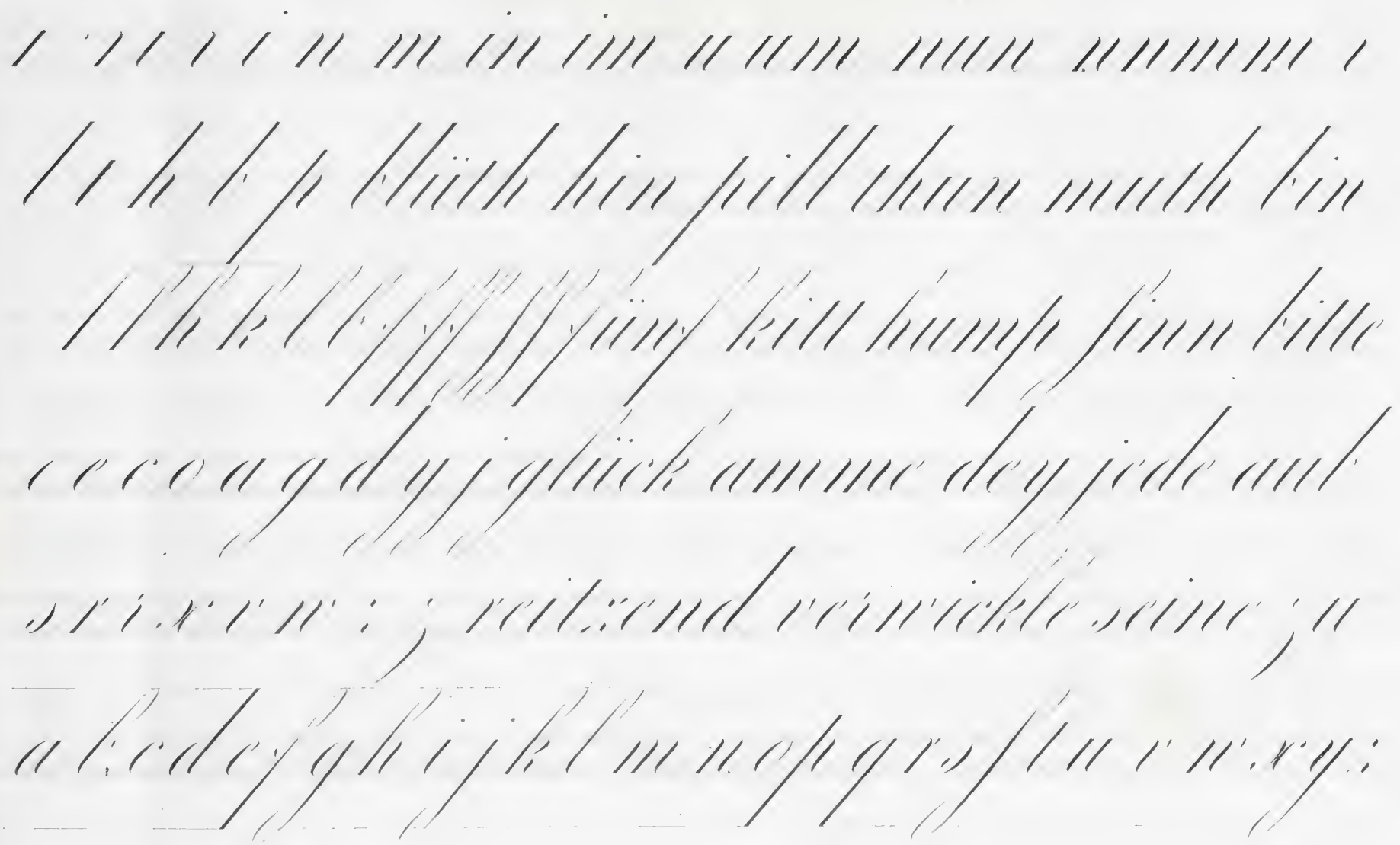

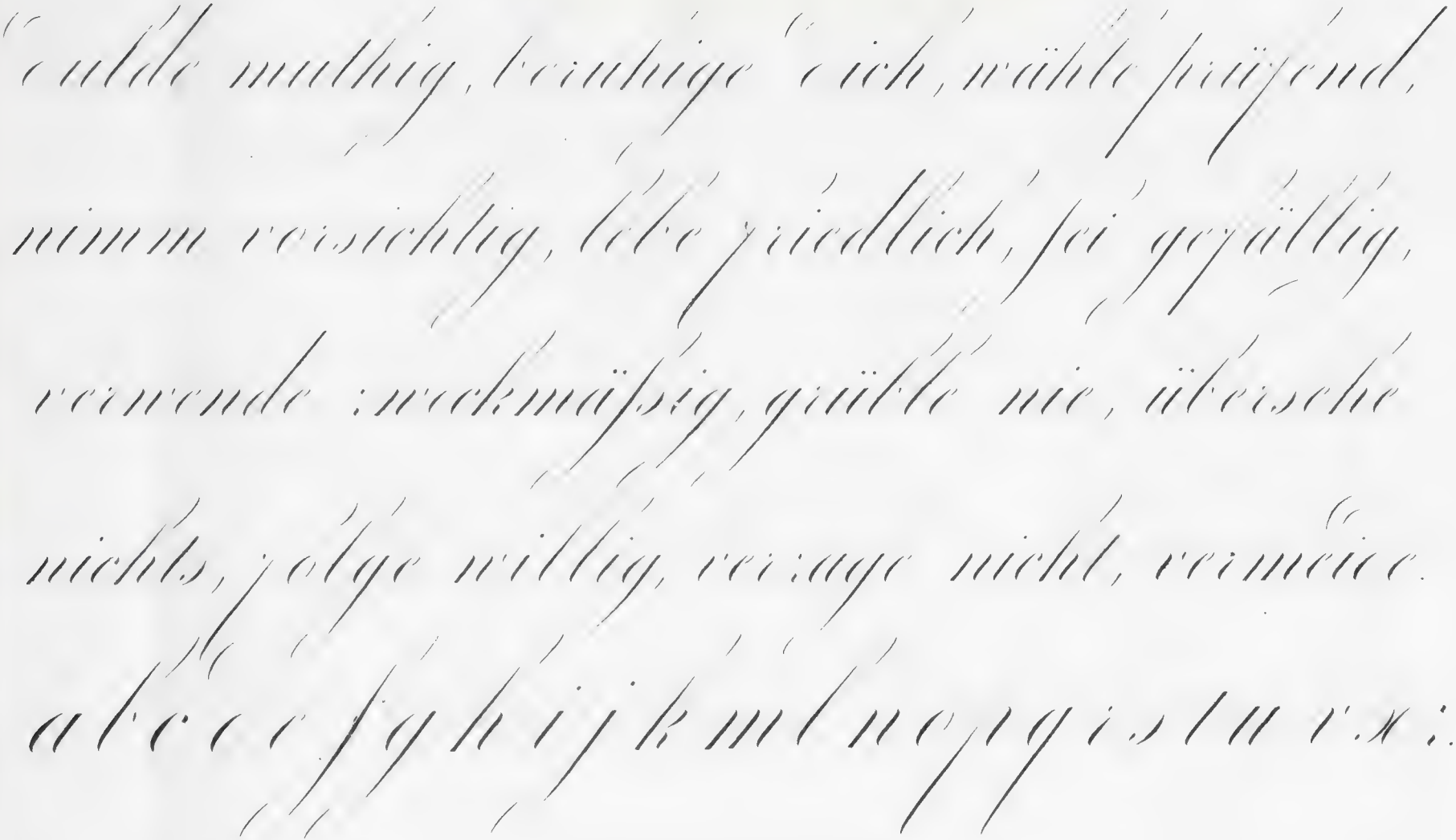

A B C D E F G H I J

K L M N O P Q R S

T U V W X Y Z

Vigilia. Quirina. Flora. Urn. Xio.

amme, bang, carte, ding, ein, fabl, grüne, hat, in, jung,
lang, man, noble, ohr, paul, quittung, rar, sitz, trivial, uhr,
Amiens, Brüssel, Cöln, Danzig, Erfurt, Franche,
Genf, Hamburg, Japan, Krems, London, Main,
Nantes, Ofen, Paris, Quedlinburg, Rheims, Stras
burg, Triest, Utrecht, Venedig, Warschau, Zürich.

Anna Bano Carte Dominik Edmund
Janiska Gonel Hermandopal So
Karke Licht Mann Niemand Ort
Papier Quirin Raimund Sardanap
Tabak Ungar Valentin Heno Zara.

Albert, Benedikt, Carl, Damian, Emilius,
Ferdinand, Guntram, Herrmann, Jeremias,
Arbeit und Jugend sind ein paar Freun-
de die sich in der Noth nicht verlassen.
Geistesbildung macht die Sitten
mild und streifet jedes Rauhe ab.

Handle lieber durch That als durch Wort. Erst dann findet
man wie nutzlich und nöthig ein wohl überdachter Lebensplan ist wenn
man die Laufbahn vollendet hat ein forschend zurückblickt auf das
was man gethan hat und auf das was man hätte thun sollen und kön-
nen. Nur der Unwissende kann sich für wissend halten denn je
mehr wir lernen desto mehr erkennen wir wie Vieles wir noch nicht wissen.

1. 2. 3. 4. 5. 6. 7. 8. 9. 10.

Die Bescheidenheit am Menschen

ist die sicherste Führerin zur Erkenntniss seines Se-
bens. Wer sich vor allem fürchtet, strauchelt über seinen eigenen
Schatten. Wer für alle Zwecke sich bemüht, findet Rein in sei-
ner Pflicht. Eine müssige Seele liebt nur sich selbst. Fremdling.

a b c d e f g h i j k l m n o p q r s t

u v w x y z j.

Launen eines Menschen die

oft abwechseln, werden selten geliebt so an-
genehm auch die guten seyn mögen.
Welch vortreffliche Sache ist es den Mann —
heut so wieder zu finden wie man ihn gestern verlas-
sen hat. — Selbst Fehler erträgt man leichter wenn sie nicht
abwechseln. — Nichts ist so niedrig als Lügen u. Verstellung
u. man bemerkt daß nur schwache Thiere die Kraft durch List u.
durch Flucht zu ersetzen streben welche Natur ihnen versagte

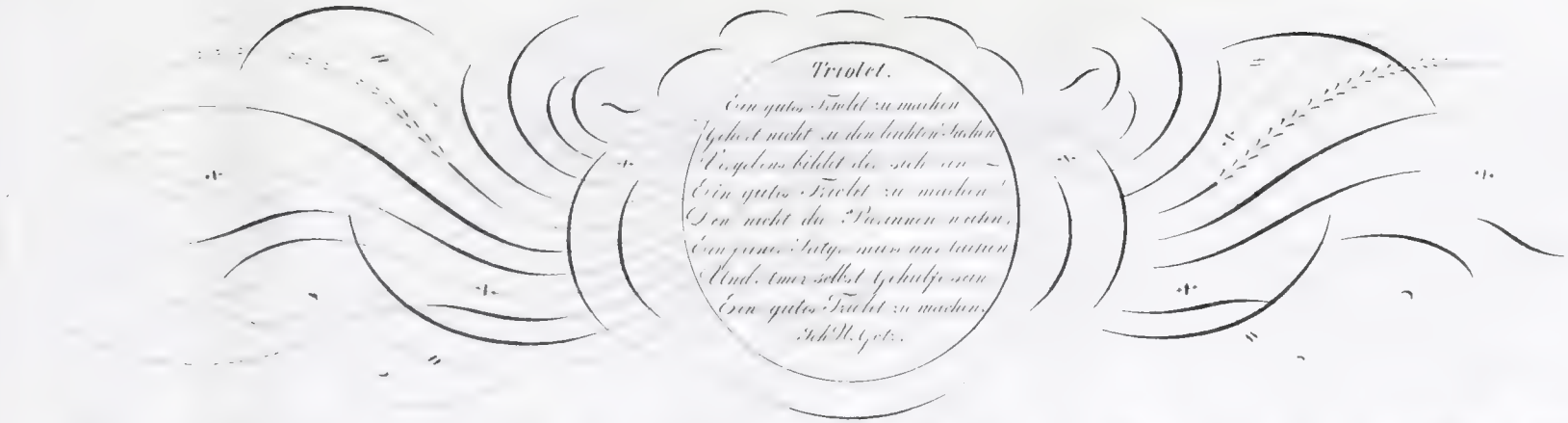

Triolet.

Ein gutes Triolet zu machen
Gehört nicht zu den leichten Sachen
Vergebens bildet der sich ein —
Ein gutes Triolet zu machen!
Den nicht die Pierinnen weihen,
Ein feines Satyr muss uns taufen
Und Amor selbst Gehülfe sein
Ein gutes Triolet zu machen.

Ich N. Götz.

ABCDEFGHIJKL
MNOPQRSTUVWX
YZ.

Italienisch.

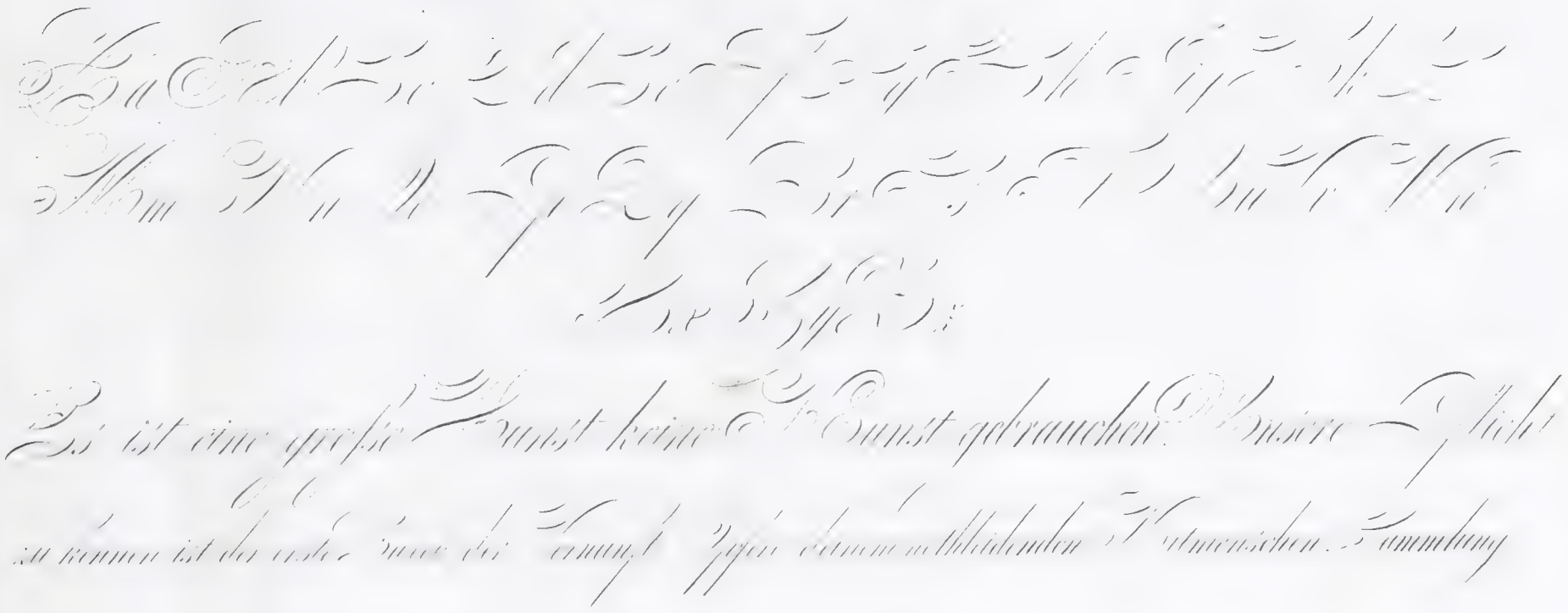

[illegible] i j i j n ü r x n m nnm o v y w y c e e e a a q g d h chr l b t k ſſt

um, nur, nun, mir, nimm, war, mach, verjüngen, pappen, woher, dir, doch, merkliche, gefleckt, bestellt, herrschsüchtig, a b c d e f g h h i j k l m n o p q r s t u z.

Deutsche Kanzlei Schrift.

A B C D E F G H I K L M N O P Q R S T U V W X Y Z

stehend.

a b c d e f ff g h h i j k l l m mm n nn o p p q r r ſ s ſſ ſſ ſt t u v w x z.

A B C D E F G H I K L M N O P Q R S T U V W X Z

Wir wollen uns bloß um die Ausführung derer bekümmern, die uns nahe angehen, oder für die wir verantwortlich sind. Um ruhig zu leben, müssen wir uns bloß um unsre eignen Sachen bekümmern. Knigge.

Construction der kleinen Fractur Buchstaben.

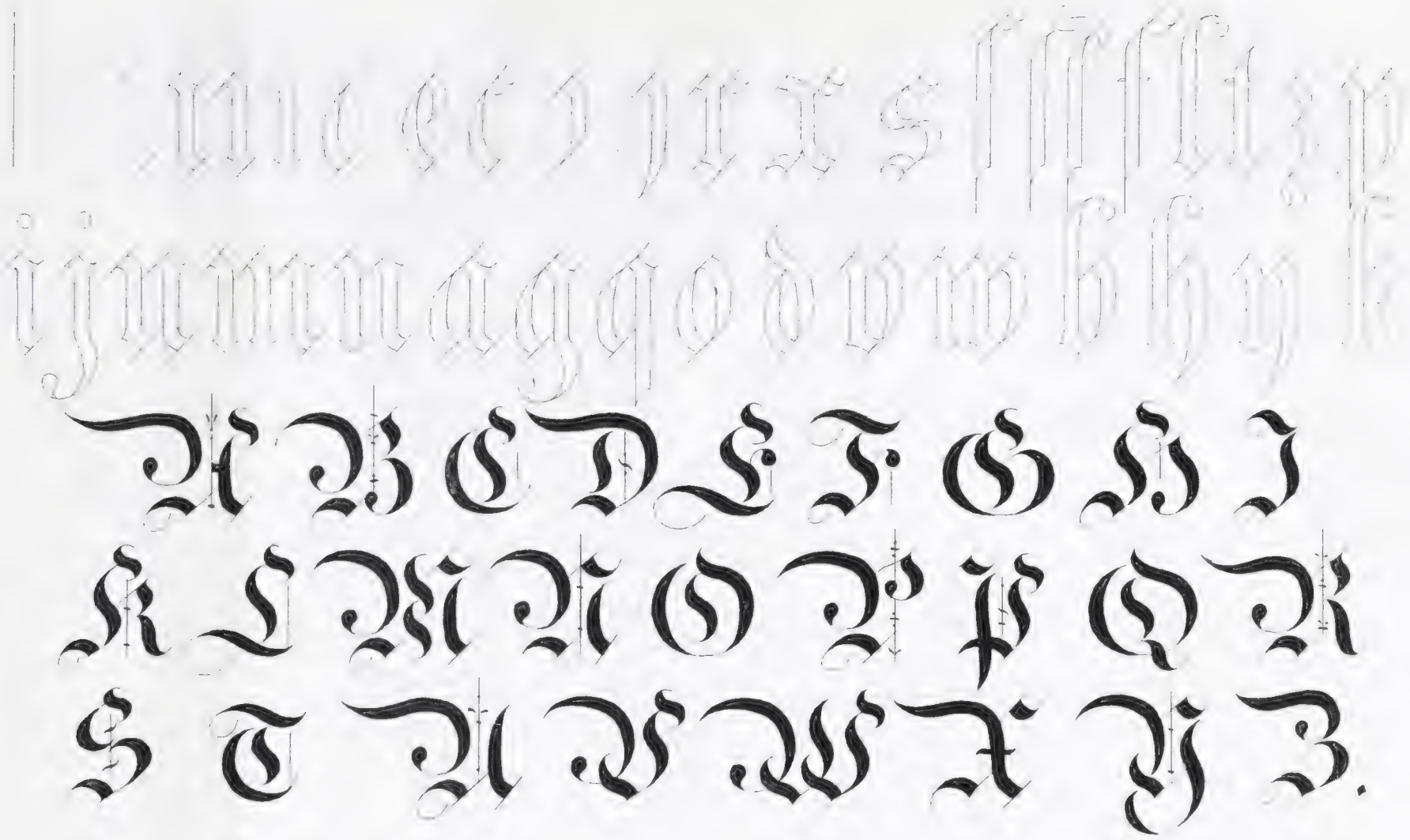

Kunst und Wissenschaft veredeln das Herz verschönern das Leben

Besonnenheit ist die Quelle der Selbstzufriedenheit und des Lebensglückes. Eine eitle Hoffnung schmeichelt dem Herzen eines Narren, aber der Weise geht ihr nicht nach. Wer sein Vaterland nicht kennt hat keinen Maaßstab für fremde Länder. Eine gute That hat niemand noch gereut.

Meide sorgfältig

böße Gesellschaften. Kämpfe standhaft gegen das Laster. Prüfe dein Inneres bevor du handelst. Freue dich wenn du besser geworden bist. Erhebe dein Gemüth oft zu deinem Schöpfer. Immer sei bereit das Gute auszuüben. Diene ohne Eigennutz dem Nebenmenschen.

Englisch breit gothisches Druck Alphabet.

A B C D E F G H I J K L M N
O P Q R S T U V W X Y Z

a b c d e f g h i j k l m n o p q r ſ s t u v w x y z : .

Modern gothisches Druckalphabet.

A B C D E F G H I K L M N O P Q
R S T U V W X Y Z .

a b c d e f g h i j k l m n o p q r ſ s t u v w x y z .

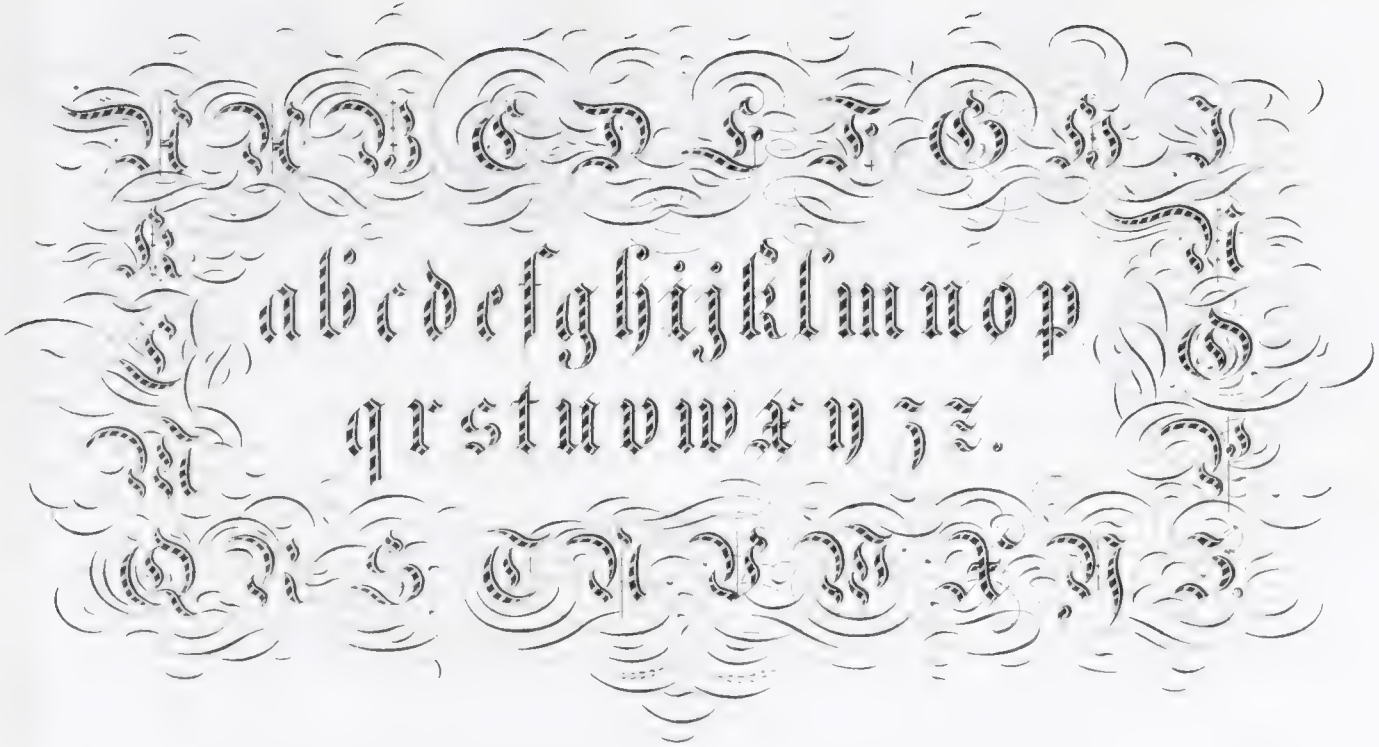
abcdefghijklmnop
qrstuvwxyz.

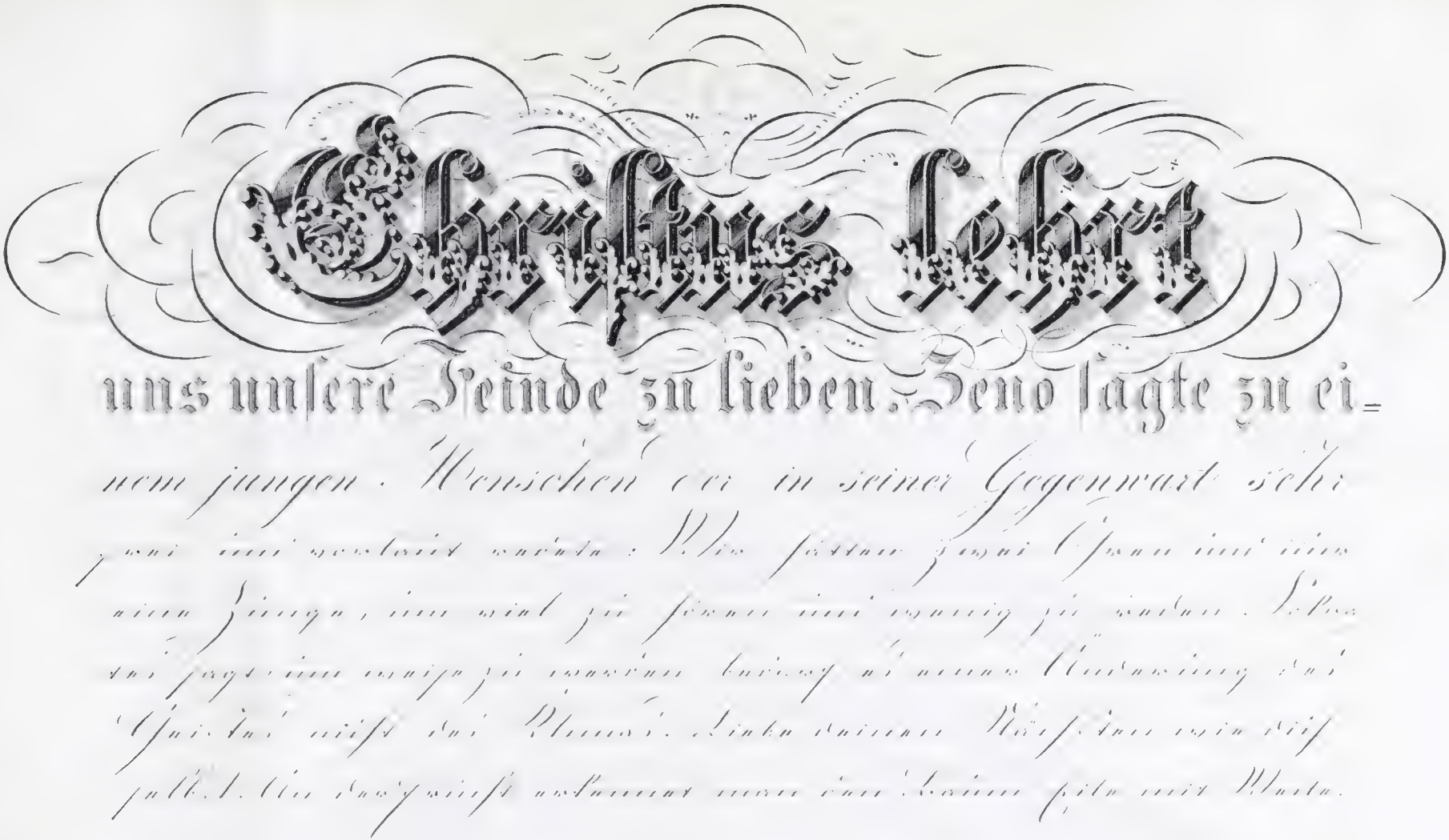
Christus lehrt
uns unsere Feinde zu lieben. Jeno sagte zu ei=
nem jungen Menschen er in seiner Gegenwart sehi

Vater unser der du bist im Himmel

geheiliget werde

DEIN NAME

zukomme uns Dein Reich

Dein Wille geschehe wie im Himmel also auch auf Erden

unser tägliches BROD gieb uns heute

VERGIEB UNS UNSERE

SCHULDEN,

WIE AUCH WIR VERGEBEN UNSERN

SCHULDIGERN;

führe uns nicht in Versuchung

SONDERN ERLÖSE UNS VOM UEBEL

AMEN

DER FREUND

[illegible]
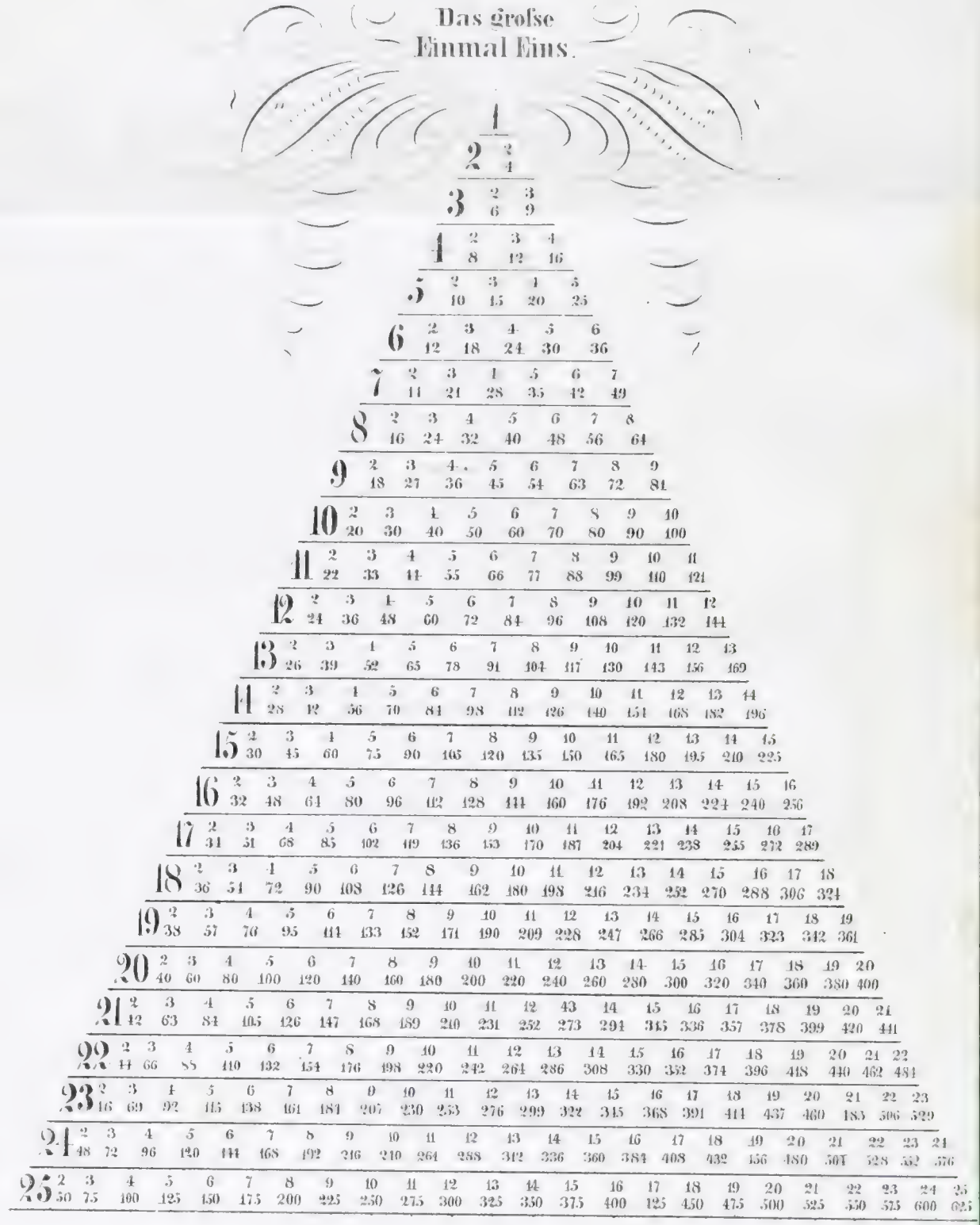
Das grofse Einmal Eins.